

1分でわかる!

A AHIS

中小病院向けクラウド電子カルテ

サービス概要

AHISは

誰でもカンタンに操作できる
web 型クラウド電子カルテです。





ブラウザで動作するので
誰でも操作がカンタン

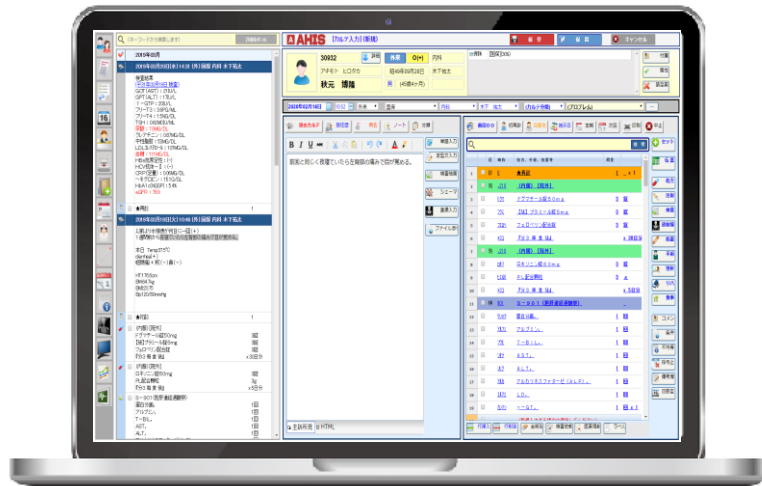

3分割レイアウトを採用することで、
過去カルテを見ながら新しいカルテを入力できます。

“ドラッグ&ドロップ”操作に対応しているため、
主訴所見や処方処置も過去のカルテから
選択箇所だけ新しいカルテにすぐ入力できます。



月額サービスなので
低コストで導入できます

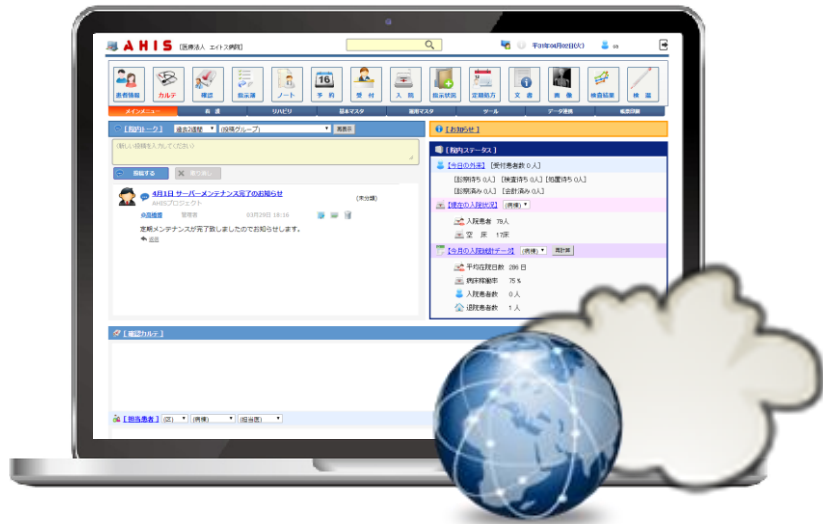

毎月定額の利用料をお支払い頂くことで利用できる
サブスクリプション型サービスになります。

従来の売り切り型の既存メーカー製システムとは
比較にならないほどの低コストで導入できます。



日医ORCAと
スムーズに連動します



ORCA連動型の電子カルテなので
医事会計一体型と比べても導入や運用に係る
コストを抑えられます。

今すでにORCAをお使いであれば、短時間で
スムーズにAHISが導入できます。



医療機関様のご要望に応じた
カスタマイズに柔軟に対応します



パッケージの機能では対応しきれない
各医療機関様の細かな要望にお応えするための
カスタマイズにも対応いたします。

“こんな集計をしたい”、“こんな帳票がほしい”など
細かなニーズにも柔軟に対応いたします。



各部門のさまざまなシステムと連携します



各部門システムと連携することで
院内の業務を効率化します。

PACS(画像管理システム)



臨床検査システム

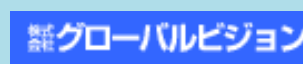

その他システム



薬剤部門システム



※上記に記載のない今お使いの部門システムとも連携可能です（お問い合わせください）

その他にも診療業務を強力にバックアップする機能があります

受付状況（受付管理）

文書作成（診断書など）

画像管理（汎用jpeg）

予約（診察・検査など）

検査結果（依頼）管理

外部連携（pacs・分包機など）

指示状況（部門オーダー）

入院状況（病床管理）

リハビリ管理（実施・予約）

指示簿

検温（バイタル管理）

ラベル印刷（検体・点滴など）

院内オーダリングシステムとして活用しています。
コストパフォーマンスで導入を選択しました。

医療法人松徳会 花の丘病院

所在地 三重県松阪市
診療科 内科・婦人科・リハビリテーション科
病床数 全96床（回復期リハ病棟 45床、療養病棟 51床）
端末数 35台構成
医事会計 日立ヘルスケアシステムズ DOCTOR-SEED

TOPICS

- ✓開院当初から弊社システムを採用頂いています。
- ✓日立製の医事会計とのスムーズな連携を実現することで
医事課の事務負担を大幅に軽減しています。
- ✓リハビリ業務の支援機能が標準搭載されています。
- ✓クラウドなので低コストで導入・運用できています。



AHIS電子カルテ

検索

詳細についてはお問い合わせください

<https://ahis.aita.jp/>

